



IMUPESA
Una empresa **AGUNSA**

COMUNICADO

ASUNTO: CONGESTION EN LAS VIAS CON DIRECCION A PUERTO

Estimados Clientes,

Informamos que se viene presentando un alto nivel de congestión vehicular en las vías principales de acceso a los Puertos APM/DPW, lo cual viene generando retrasos en las operaciones de Importación y Exportación de carga afectando considerablemente el normal desenvolvimiento del flujo de carga.

Por favor considerar que IMUPESA viene realizando todos los esfuerzos necesarios para el cumplimiento de los plazos, sin embargo, la actual coyuntura y los sobrecostos operativos que estos pudieran generar escapan de nuestro control, por lo que IMUPESA no asumirá ninguna responsabilidad por los sobrecostos que se puedan incurrir (uso de área, cancelaciones, entre otros).

NAVES TRABAJANDO DESCARGA

- CMA CGM NEVA 0LIGDN1MA
- AS FELICIA 98N
- CMA CGM LEGACY 0MHOEW1MA
- BUENOS AIRES EXPRESS
- MAERSK ACADIA
- XIN LOS ANGELES 172E

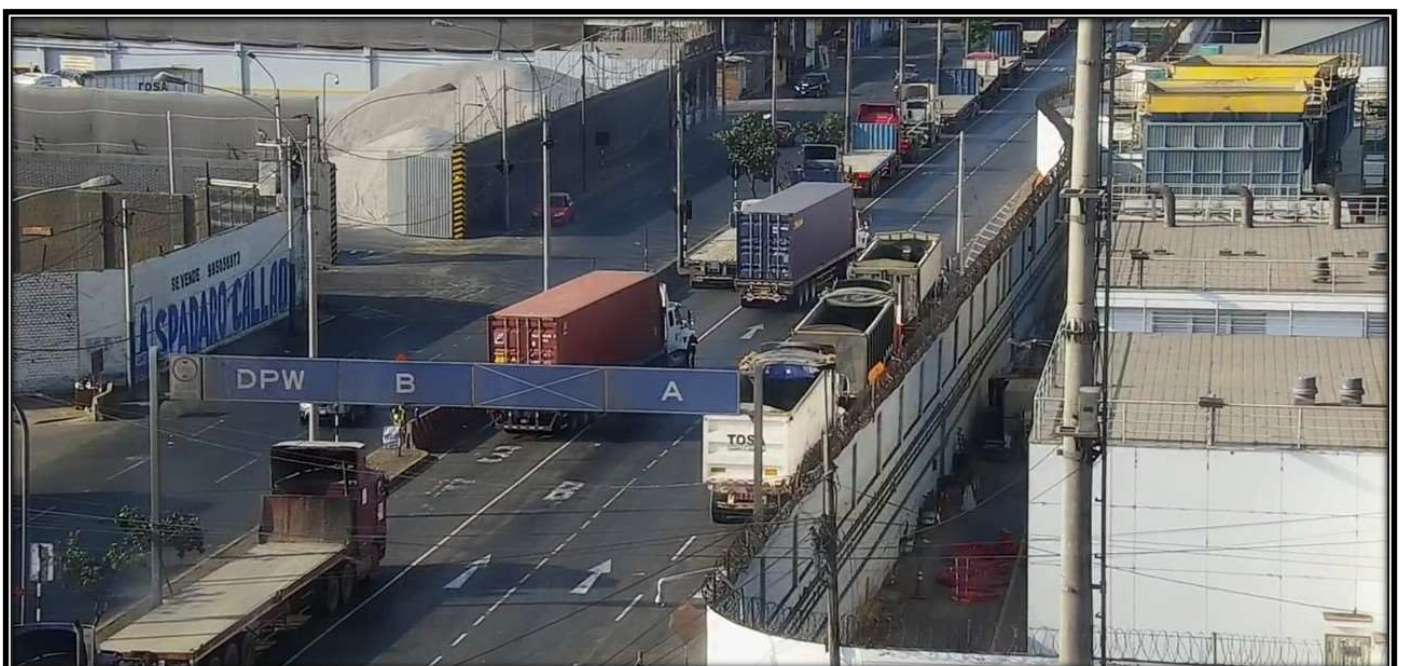

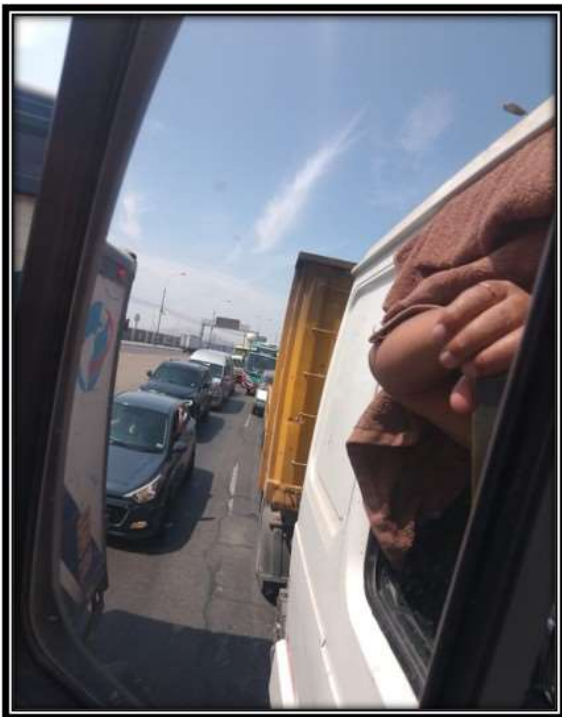
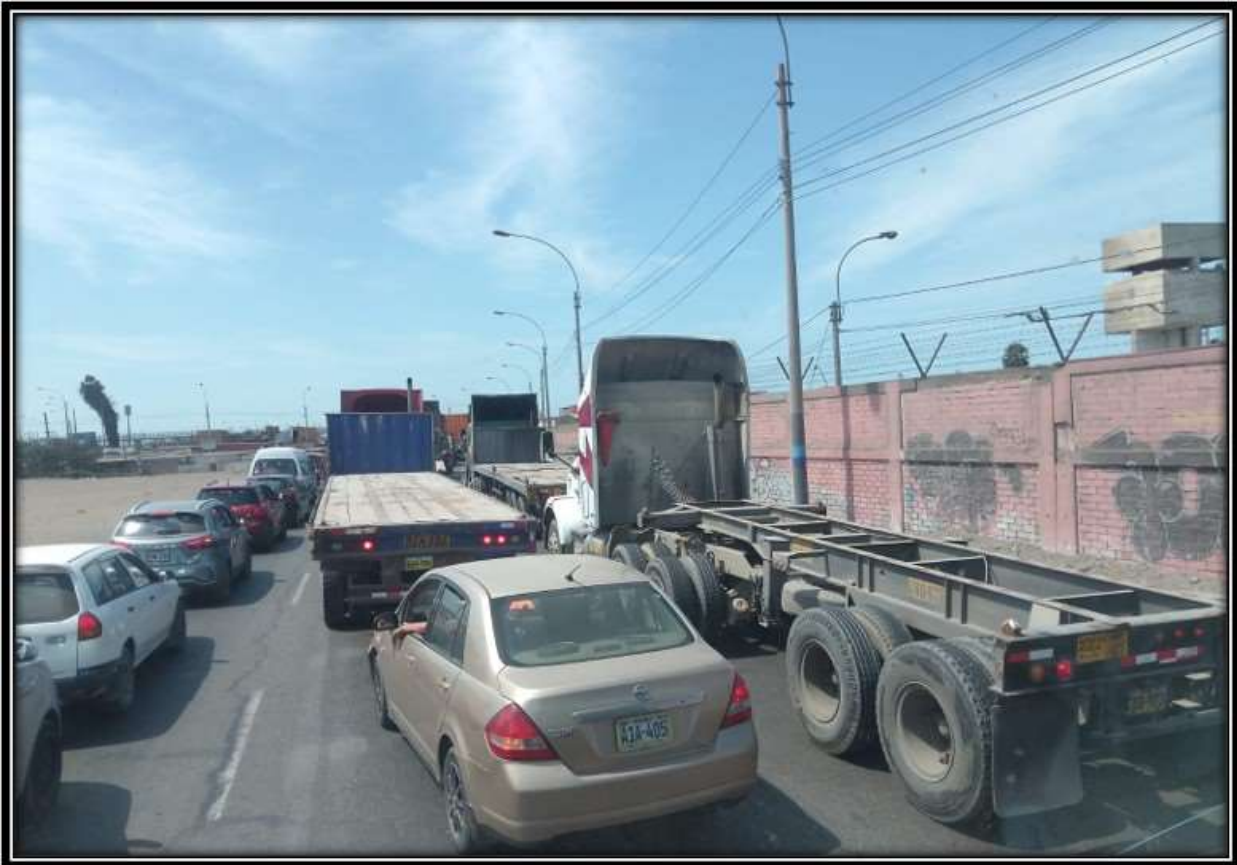

Atentamente,

Departamento de Atención al cliente Callao, 17 de
enero de 2025